

L'évaluation partenariale: créer un espace de soutien à l'innovation

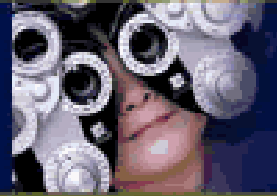

Jocelyne Bernier , coordonnatrice et Carole Clavier , chercheur postdoctoral
CHAIRE Approches communautaires et inégalités de santé FCRSS/IRSC
IRSPUM/Université de Montréal





*« Les pyramides, les cathédrales,
les fusées n'existent pas à cause
de la géométrie, de la résistance
des matériaux ou de la
thermodynamique;
elles existent parce qu'elles furent
d'abord une image – littéralement
une vision – dans l'esprit de ceux
qui la construisent »*

Fergusson 1977, cité par Latour, 1985

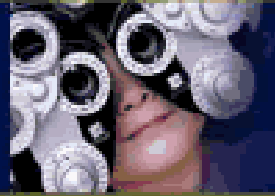

La recherche partenariale: un réseau d'acteurs



- Un espace d'interaction entre des savoirs d'experts et des savoirs d'expérience
- Des enjeux de pouvoir, des visions et intérêts différents
- Un processus de négociation et d'ajustement continu
- Exigence de rigueur - qualité et d'utilité pour la pratique

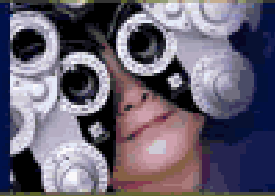

Comment outiller cet espace?

Un cadre de partenariat

- Valeurs et principes partagés
- Rôles et obligations des partenaires: réciprocité et co-responsabilité
- Repères et questions pour l'adapter à différents contextes

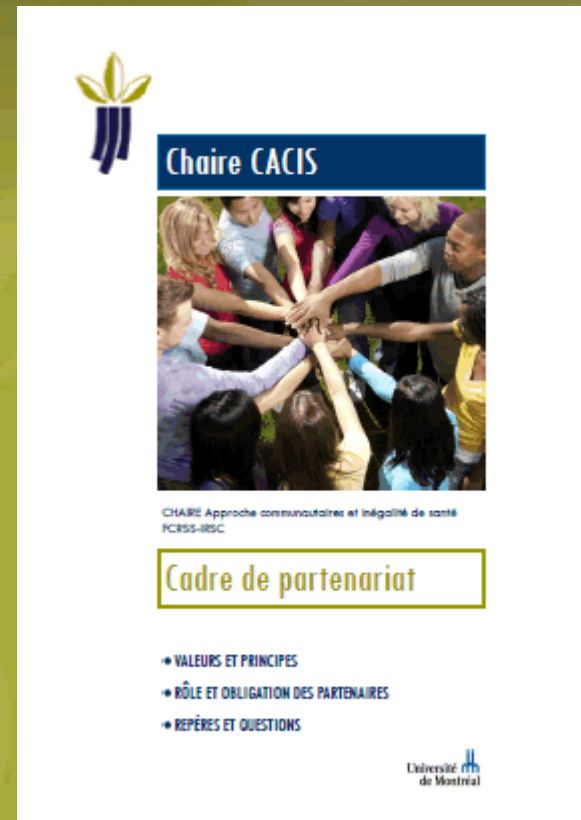

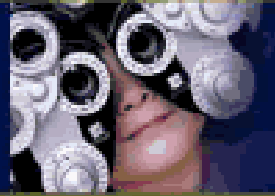

Un comité de pilotage

- Rapports plus égalitaires chercheurs /décideurs /praticiens
- Transparence des agendas et climat de confiance
- Dans la participation : qui représente qui?
- Retours réguliers aux milieux de pratique pour contextualiser les données, alimenter l'analyse et dégager des pistes d'action



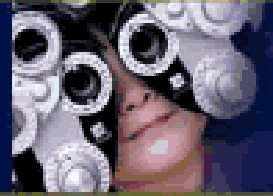

La fonction de médiation – d'interface

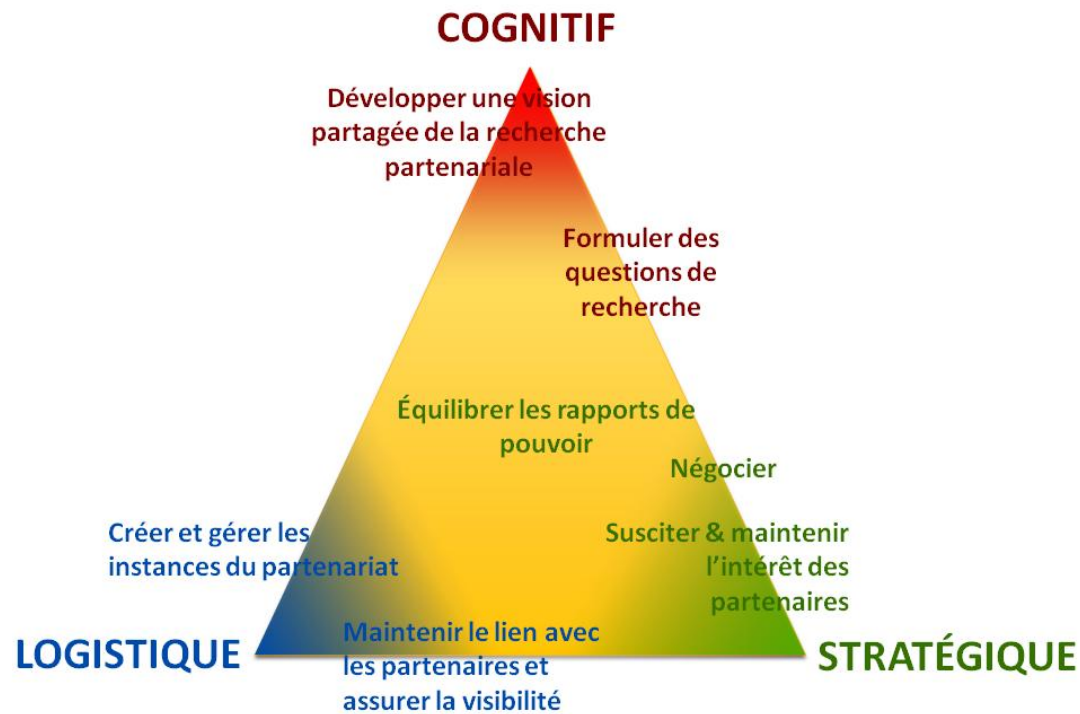

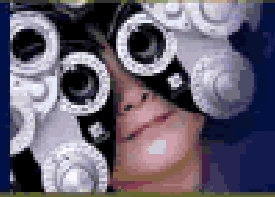

La recherche partenariale : un système réflexif

***L'évaluation soutient l'innovation lorsque
la formulation du problème et l'action
continuent de s'enrichir au fur et à mesure
que se développent les connaissances
sur l'intervention***

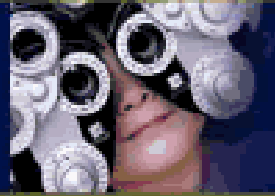

Merci de votre écoute

Références

Bernier, J., Rock, M., Roy, M., Bujold, R., Potvin, L. (2006). Structuring an Inter-sector Research Partnership: A Negotiated Zone. *Soz. Praventiv Med.* 51 (2006) 335-344.

Mantoura, P., Gendron, S., Potvin, L. (2007) Participatory research in public health: Creating innovative Alliances for health. *Journal of Health and Place.* 13 (2007) 440-451

Clavier C., Sénéchal Y., Vibert S., Potvin L. (*sous presse*) A theory-based model of translation practices in public health participatory research. *Sociology of Health and Illness* .